

# Encuestas de Satisfacción UCM

Informe de la Encuesta a Estudiantes

Curso 2016/2017

Nivel  
Titulación

Grado

GRADO EN CRIMINOLOGÍA

FACULTAD DE DERECHO

# Índice

- \* Introducción
- \* Características de la muestra
- \* Satisfacción con la titulación y la UCM
- \* Información y atención
- \* Satisfacción
- \* Compromiso

# Introducción

El presente informe expone de forma visual los resultados de la encuesta realizada a los estudiantes para conocer su grado de satisfacción con diferentes servicios de la Universidad Complutense de Madrid (UCM). Da comienzo con la caracterización sociodemográfica de la muestra y otros parámetros descriptivos de la misma. A continuación, se comparan los resultados de satisfacción global con la UCM y con la titulación, en función de diferentes atributos. Posteriormente se detallan los resultados hallados para las variables relacionadas con la satisfacción de los estudiantes en relación a diferentes aspectos. Finalmente se presenta lo obtenido para las distintas dimensiones del compromiso (fidelidad, prescripción y vinculación) que mantienen los estudiantes con la institución. A lo largo del informe se han empleado los siguientes tipos de gráficas:

**Tipo 1:** Se han utilizado diagramas de anillos para representar los resultados de aquellas variables encuestadas con dos respuestas posibles (opción A y opción B). El porcentaje de respuestas de cada tipo (%A y %B) se muestra junto a la gráfica.



**Tipo 2:** Los resultados obtenidos para aquellas variables encuestadas con más de dos opciones de respuesta (Opción 1, ..., Opción N) se muestran mediante diagramas de barras. El porcentaje encontrado para cada una de ellas (%1, ..., %N) se presenta junto a la barra.

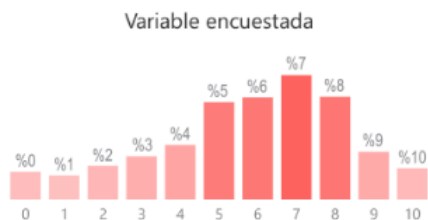

**Tipo 3:** Los resultados hallados para las variables encuestadas cuya respuesta sea una puntuación del 0 al 10 se representan mediante histogramas de frecuencias. El porcentaje de respuestas para cada puntuación (%0, ..., %10) se muestra junto a la barra correspondiente. El color de cada barra está graduado, desde oscuro hasta claro, en función de dicho porcentaje, de forma que la barra correspondiente a la moda de la distribución aparece con el color más oscuro posible. Bajo cada histograma se proporcionan también la media, desviación típica y mediana.

**Tipo 4:** Se han empleado diagramas de barras de colores con el objetivo de comparar el valor medio de la puntuación obtenida para diferentes variables encuestadas (V1, ..., VN). Dichos diagramas se acompañan con una tabla que lista la desviación típica y mediana calculadas a partir de los histogramas de frecuencias de dichas variables.



**Tipo 5:** La comparativa de los valores medios de satisfacción global con la UCM y con la titulación, en función de diferentes atributos, se realiza mediante diagramas de barras. Las barras de satisfacción global con la UCM se muestran en color diferente a las de satisfacción global con la titulación. El valor medio correspondiente a cada barra se da junto a la misma. Cada gráfica va acompañada por una tabla que lista la desviación típica y mediana de cada distribución.



# Características de la muestra

Total encuestados:

105

### Edad (%)

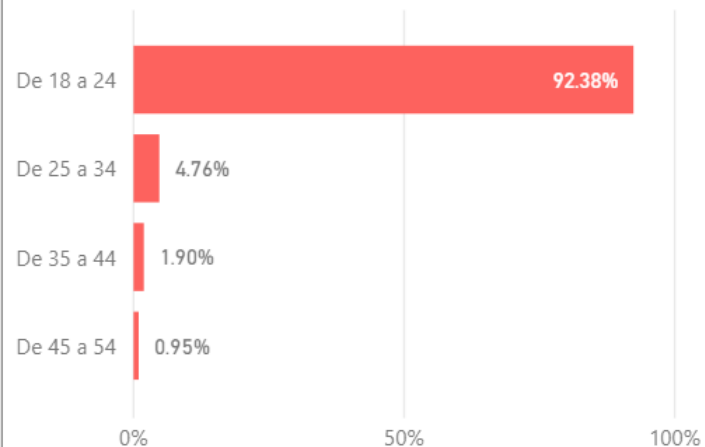

### Sexo (%)

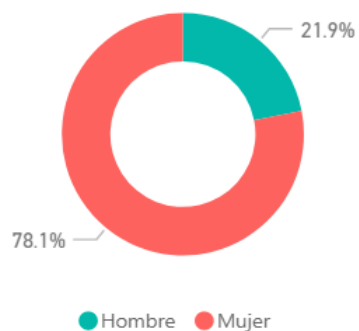

### Lugar de residencia (%)

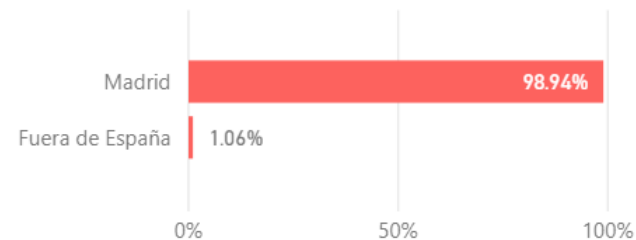

### Estancia en el extranjero - Movilidad (%)

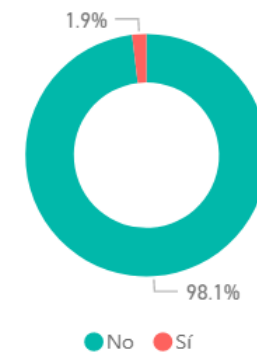

### Situación laboral (%)

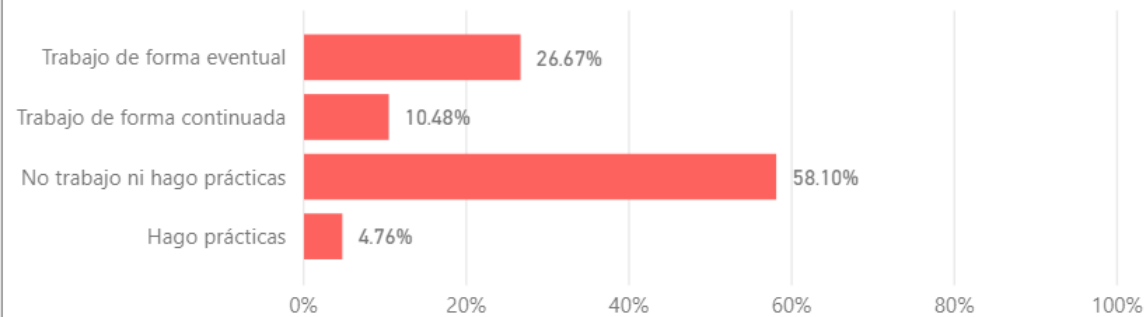

### Puesto de trabajo relacionado con estudios (%)

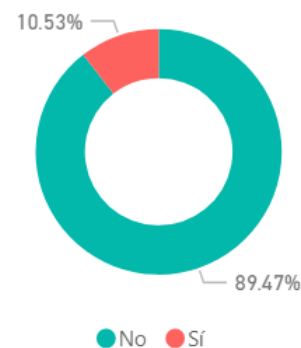

### Alumno inscrito en el OPE (%)

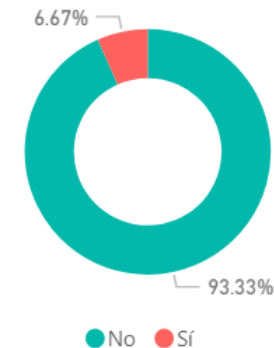

# Satisfacción con la titulación y la UCM

Satisfacción global con UCM y titulación (valoración en escala 0 - 10)

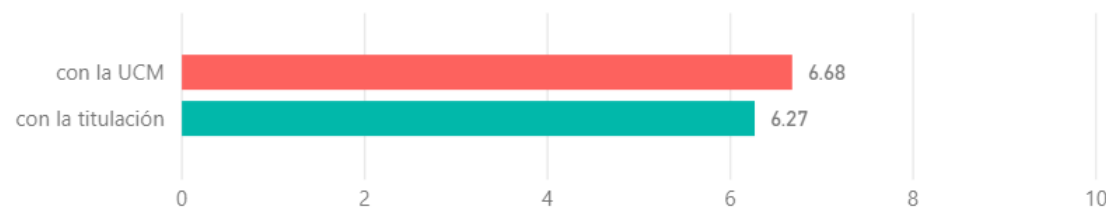

| Satisfacción Global ▼ | Desviación Típica | Mediana |
|-----------------------|-------------------|---------|
| con la UCM            | 1.66              | 7.00    |
| con la titulación     | 2.05              | 7.00    |

Satisfacción global con UCM y titulación según lugar de residencia (valoración en escala 0 - 10)

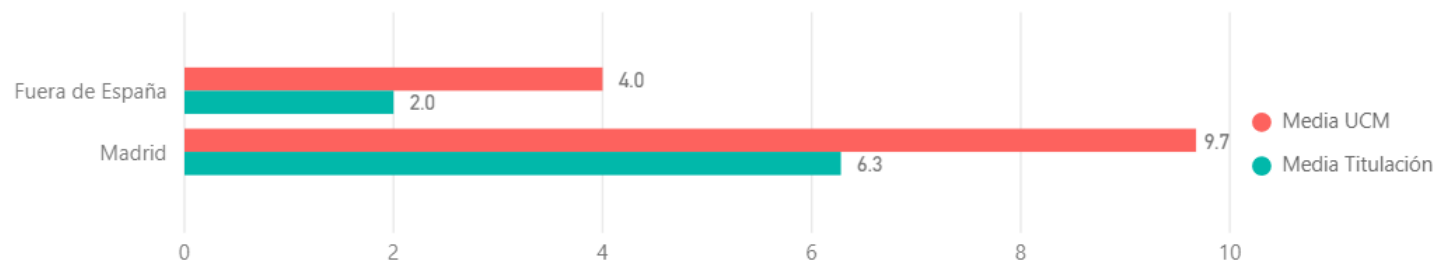

| Lugar de residencia ▲ | Desviación típica UCM | Desviación típica Titulación | Mediana UCM | Mediana Titulación |
|-----------------------|-----------------------|------------------------------|-------------|--------------------|
| Fuera de España       | 0.00                  | 0.00                         | 4.00        | 2.00               |
| Madrid                | 16.39                 | 2.02                         | 7.00        | 7.00               |

Satisfacción global con UCM y titulación según estancia en el extranjero (valoración en escala 0 - 10)

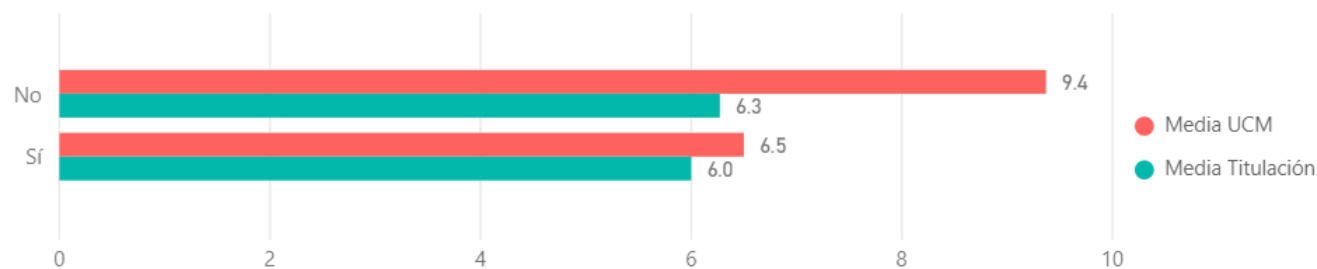

| ¿Estancia en el extranjero? ▲ | Desviación típica UCM | Desviación típica Titulación | Mediana UCM | Mediana Titulación |
|-------------------------------|-----------------------|------------------------------|-------------|--------------------|
| No                            | 15.61                 | 2.07                         | 7.00        | 7.00               |
| Sí                            | 0.50                  | 0.00                         | 6.50        | 6.00               |

### Satisfacción global con UCM y titulación según situación laboral (valoración en escala 0 - 10)

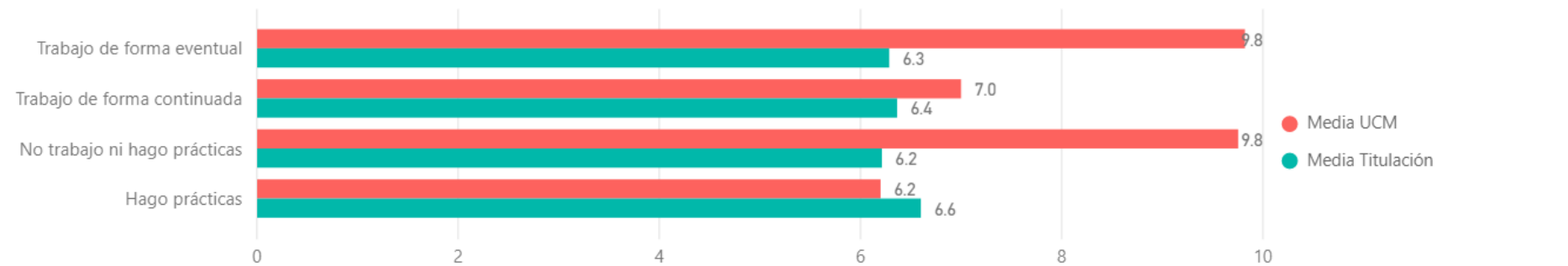

| Situación laboral            | Desviación típica UCM | Desviación típica Titulación | Mediana UCM | Mediana Titulación |
|------------------------------|-----------------------|------------------------------|-------------|--------------------|
| Trabajo de forma eventual    | 17.23                 | 1.53                         | 7.00        | 7.00               |
| Trabajo de forma continuada  | 1.91                  | 2.06                         | 7.00        | 6.00               |
| No trabajo ni hago prácticas | 16.51                 | 2.26                         | 7.00        | 7.00               |
| Hago prácticas               | 1.60                  | 1.85                         | 6.00        | 7.00               |

### Satisfacción global con UCM y titulación según relación del trabajo con los estudios (valoración en escala 0 - 10)

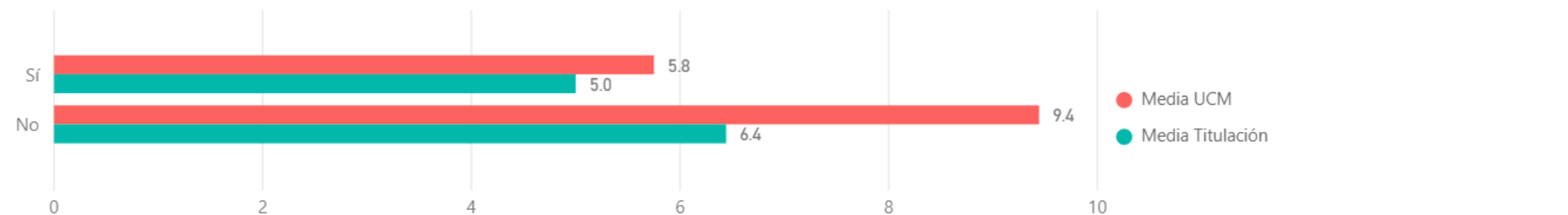

| ¿Trabajo relacionado con estudios? | Desviación típica UCM | Desviación típica Titulación | Mediana UCM | Mediana Titulación |
|------------------------------------|-----------------------|------------------------------|-------------|--------------------|
| Sí                                 | 2.86                  | 2.12                         | 6.00        | 4.50               |
| No                                 | 15.66                 | 1.59                         | 7.00        | 7.00               |

### Satisfacción global con UCM y titulación según inscripción OPE (valoración en escala 0 - 10)

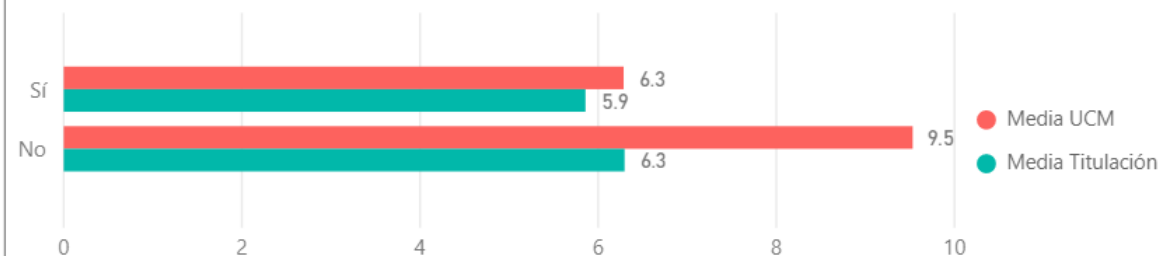

| ¿Inscrito en el OPE? | Desviación típica UCM | Desviación típica Titulación | Mediana UCM | Mediana Titulación |
|----------------------|-----------------------|------------------------------|-------------|--------------------|
| Sí                   | 1.48                  | 1.81                         | 7.00        | 7.00               |
| No                   | 15.98                 | 2.06                         | 7.00        | 7.00               |

Satisfacción global con UCM y titulación según Facultad (valoración en escala 0 - 10)

| Centro              | Media UCM ▼ | Desviación típica UCM | Mediana UCM | Media Titulación | Desviación típica Titulación | Mediana Titulación |
|---------------------|-------------|-----------------------|-------------|------------------|------------------------------|--------------------|
| FACULTAD DE DERECHO | 9.31        | 15.47                 | 7.00        | 6.27             | 2.05                         | 7.00               |

### Comparación de satisfacción global con UCM y titulación según Facultad (valoración en escala 0 - 10)

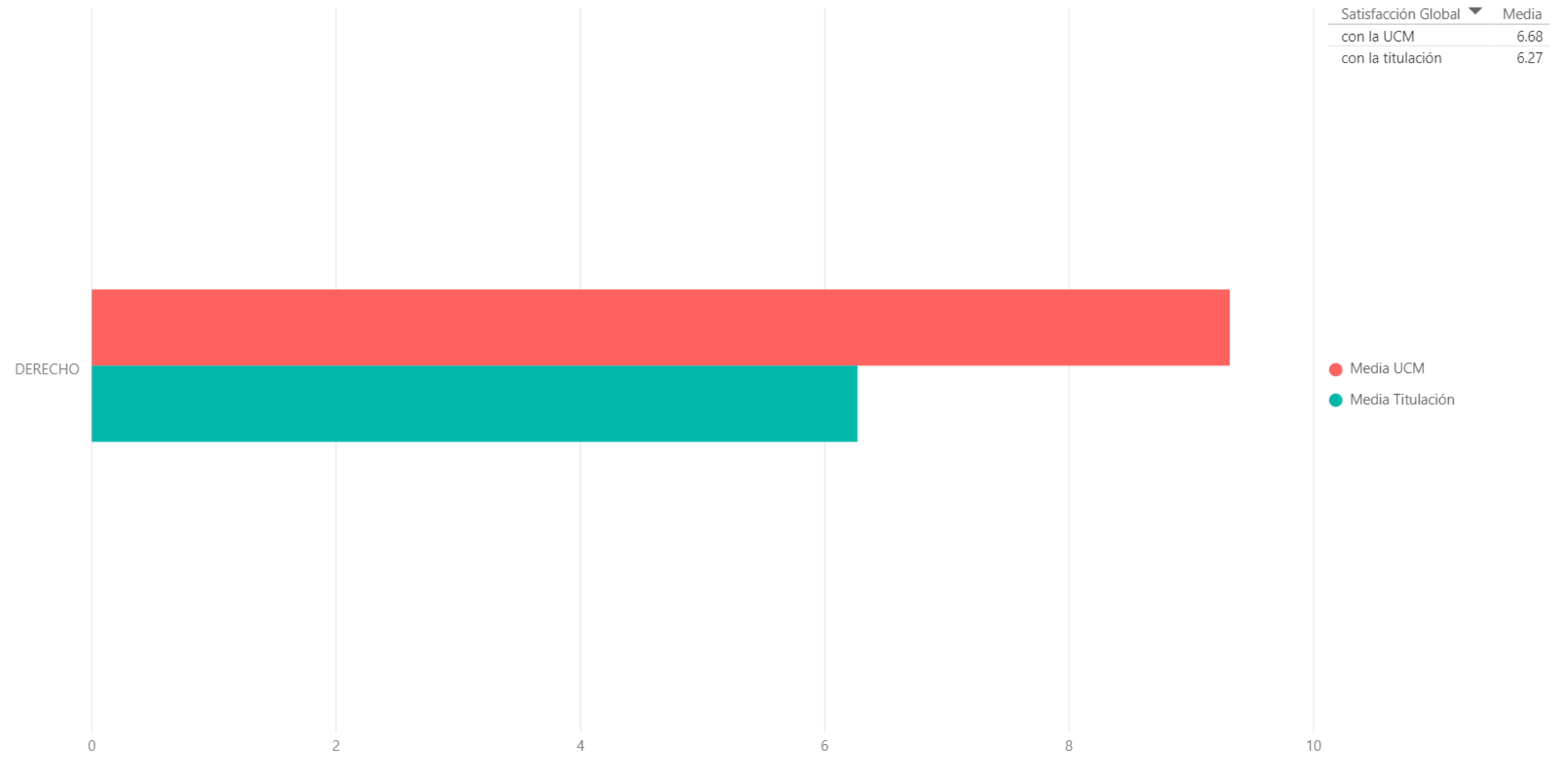



## Información

Se informa sobre titulaciones en otras universidades (%)

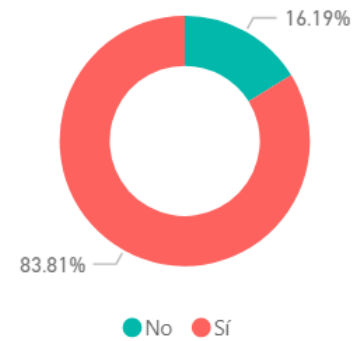

## Satisfacción

Satisfacción con el proceso de matrícula (valoración en escala 0 - 10)

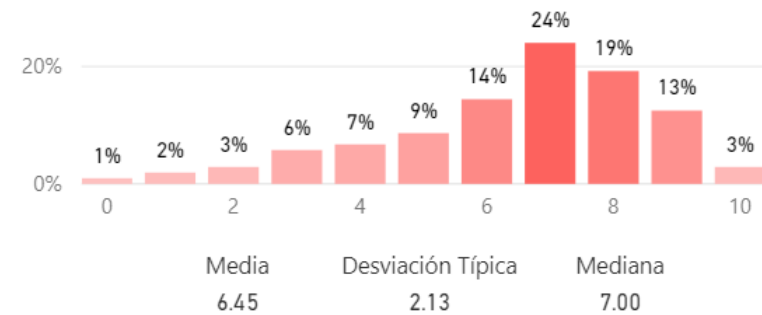

Satisfacción con el desarrollo académico de la titulación (valoración en escala 0 - 10)

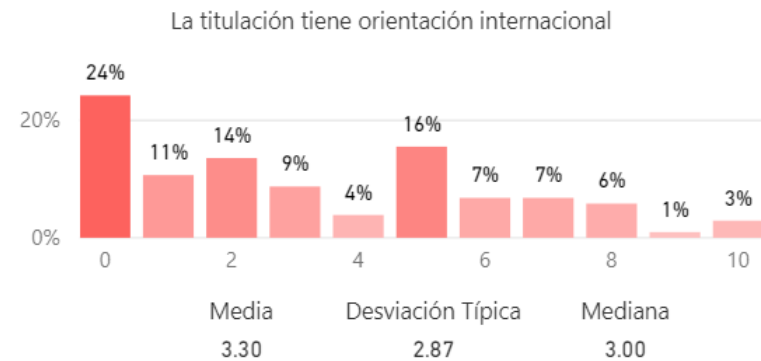
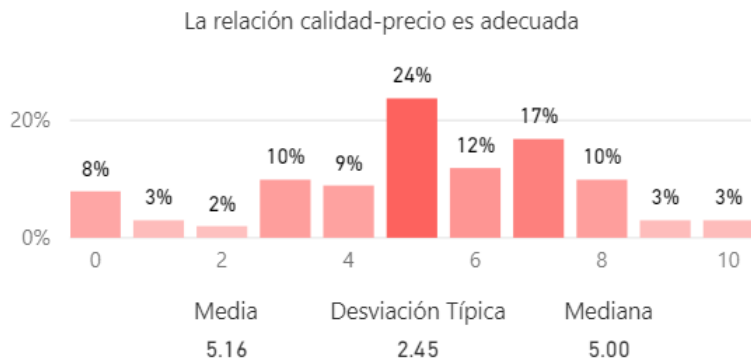
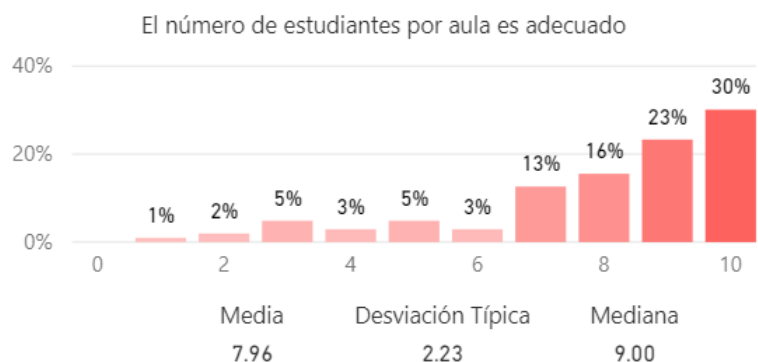
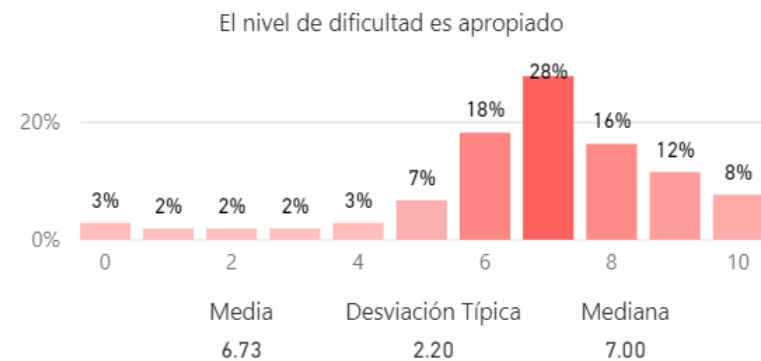
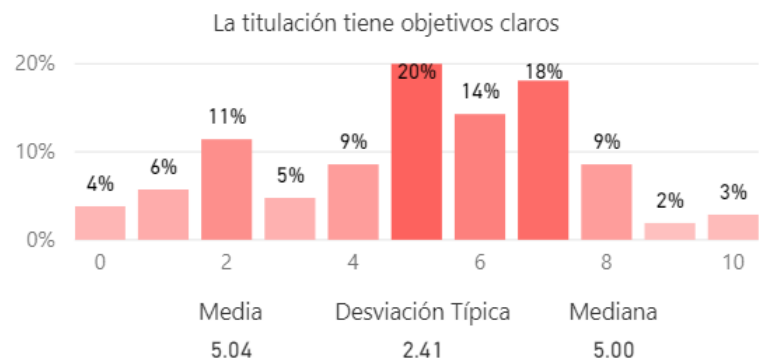

## Satisfacción con las asignaturas de la titulación (valoración en escala 0 - 10)

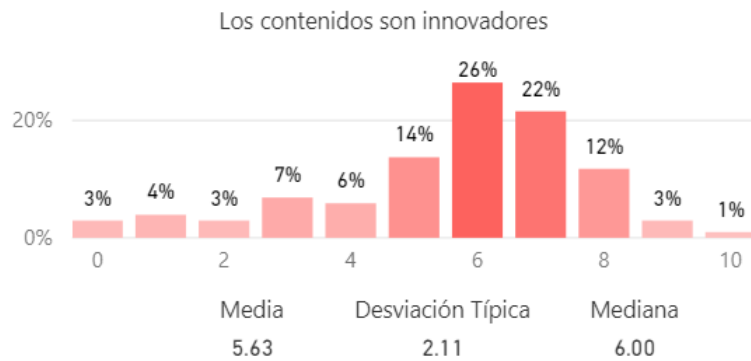
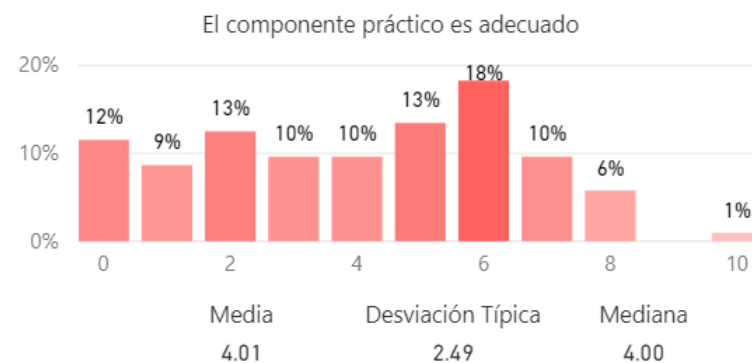
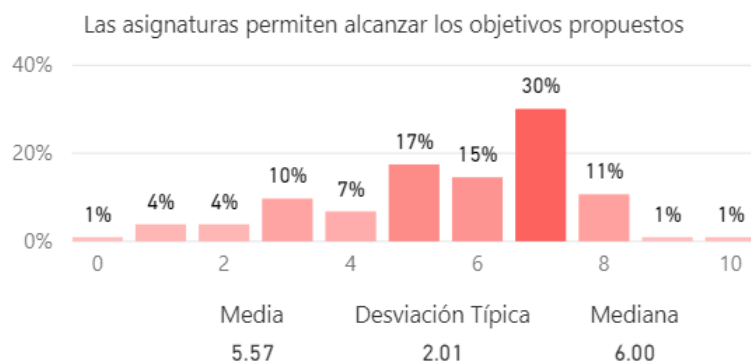

## Satisfacción con las tareas y materiales (valoración en escala 0 - 10)

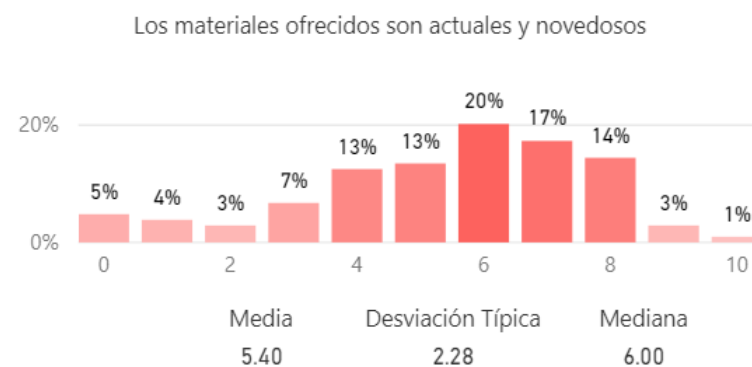
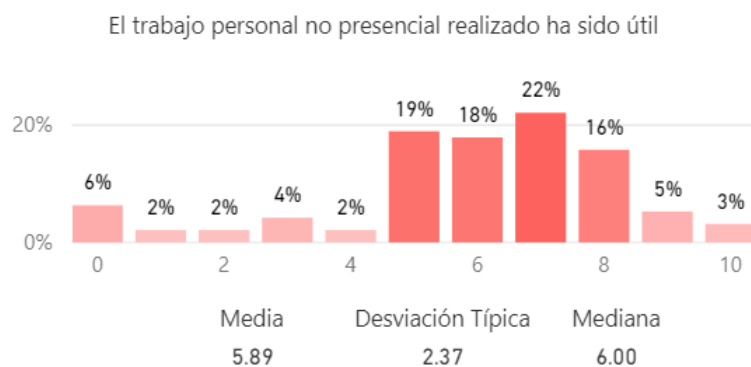

## Satisfacción con la formación recibida (valoración en escala 0 - 10)

### La formación recibida se relaciona con las competencias de la titulación

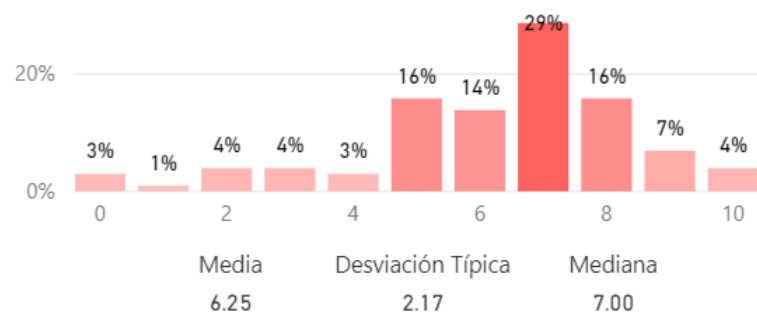

### La formación recibida posibilita el acceso al mundo laboral

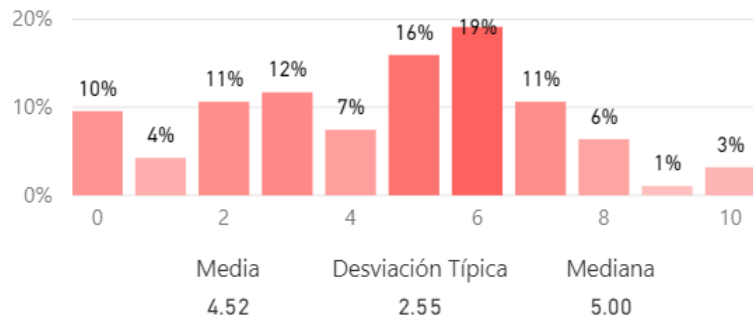

### La formación recibida posibilita el acceso al mundo investigador

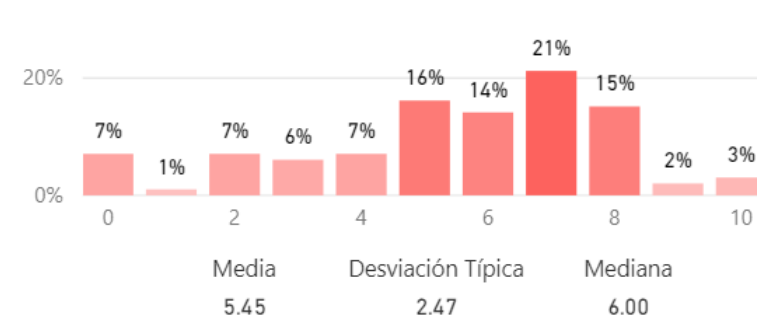

## Satisfacción con el profesorado (valoración en escala 0 - 10)

### Los profesores de la titulación son buenos

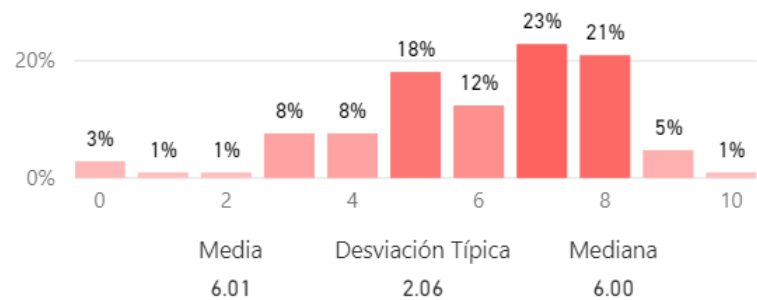

### Satisfacción con la labor docente de los profesores

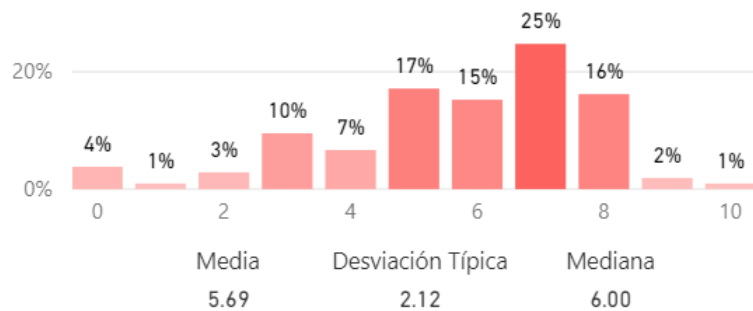

Total de estudiantes que asisten a tutorías  
92

## Satisfacción con las tutorías (valoración en escala 0 - 10)

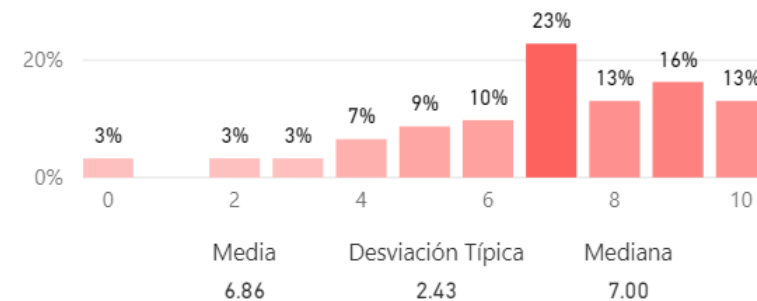

### El estudiante ha realizado prácticas académicas externas curriculares (%)

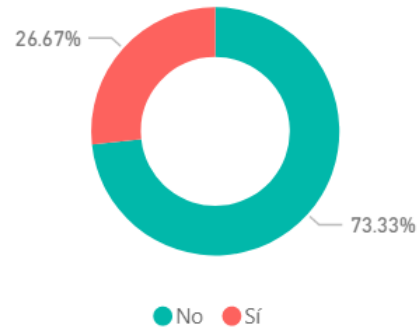

Total de estudiantes que han realizado prácticas externas  
28

### Satisfacción con las prácticas académicas externas curriculares (valoración en escala 0 - 10)

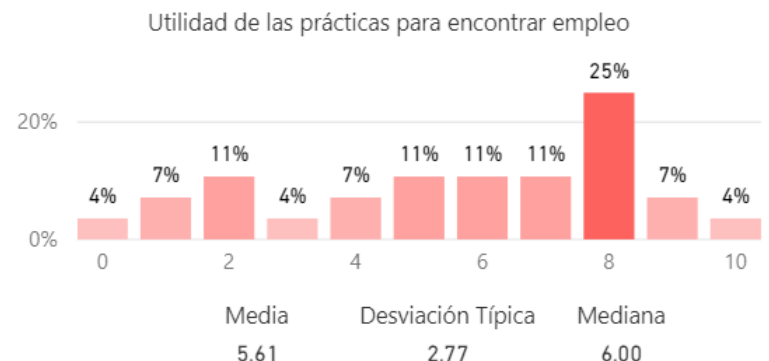
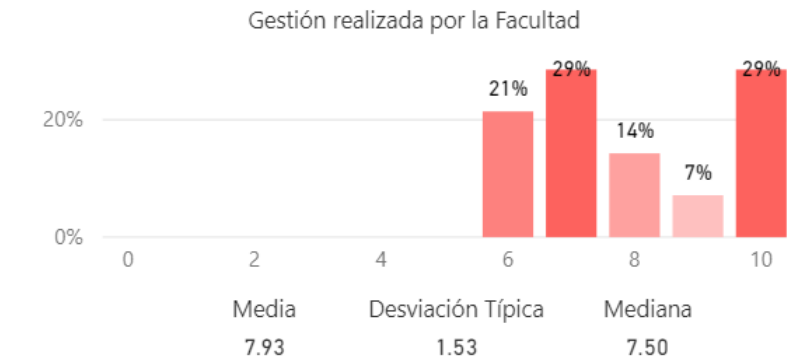
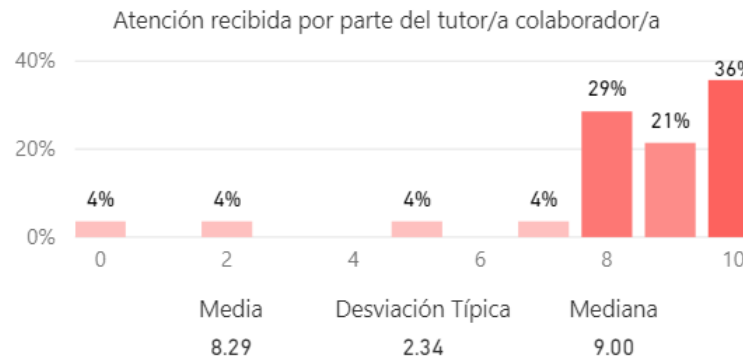
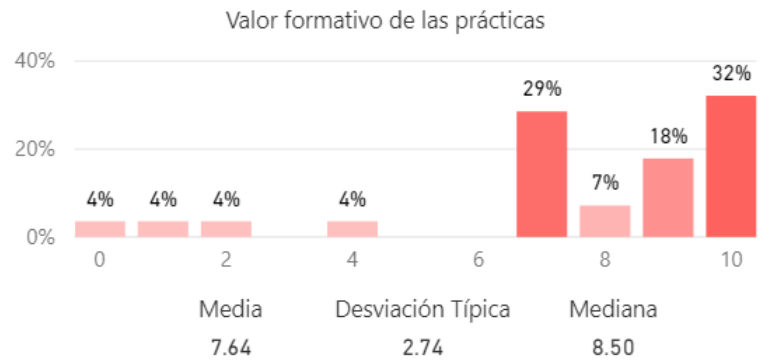

### El estudiante ha participado en programas de movilidad (%)

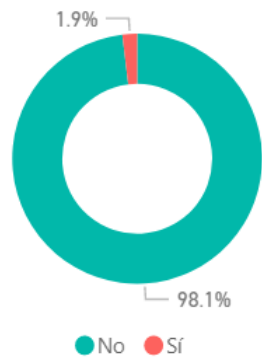

Total de estudiantes que han participado en programas de movilidad

2

### Satisfacción con los programas de movilidad (valoración en escala 0 - 10)



### El estudiante ha realizado alguna queja o sugerencia (%)

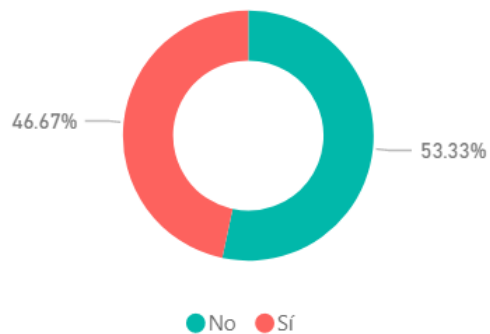

Total de estudiantes que han realizado quejas o sugerencias

49

### El estudiante conoce los canales de quejas y sugerencias (%)

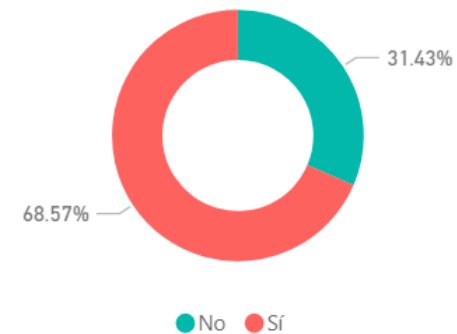

Satisfacción con diferentes aspectos de la UCM (valoración en escala 0 - 10)

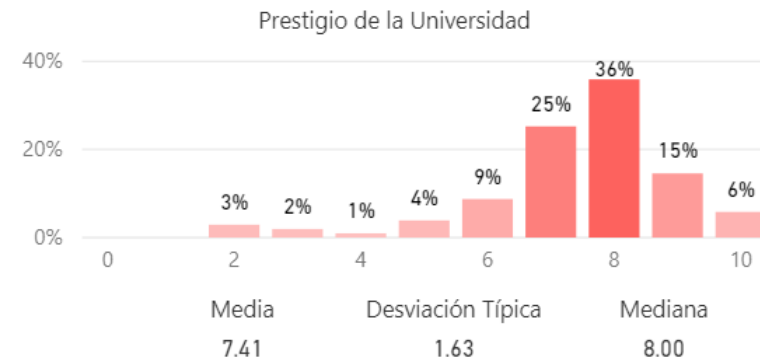
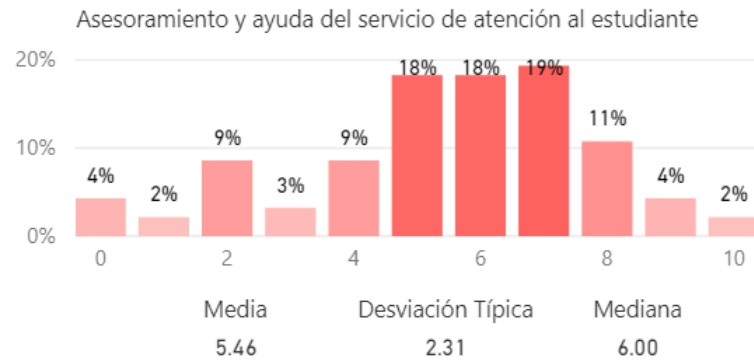
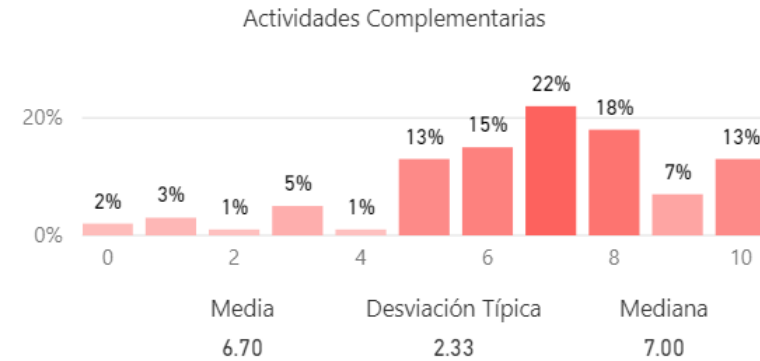
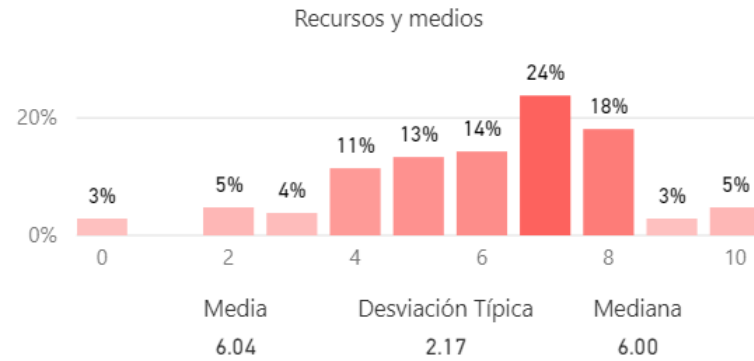

# Compromiso

Fidelidad, prescripción y vinculación (valoración en escala 0 - 10)

(Fidelidad) Realizaría nuevamente estudios superiores

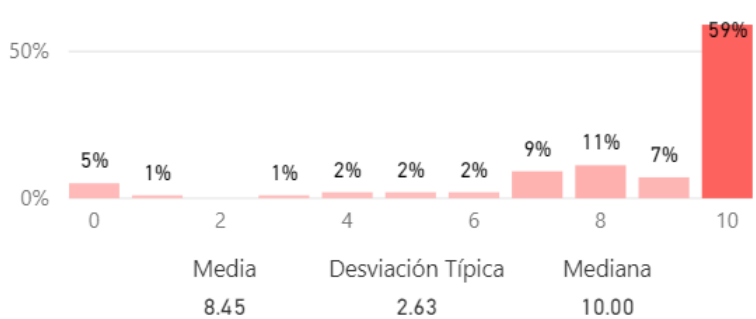

(Fidelidad) Elegiría la misma titulación

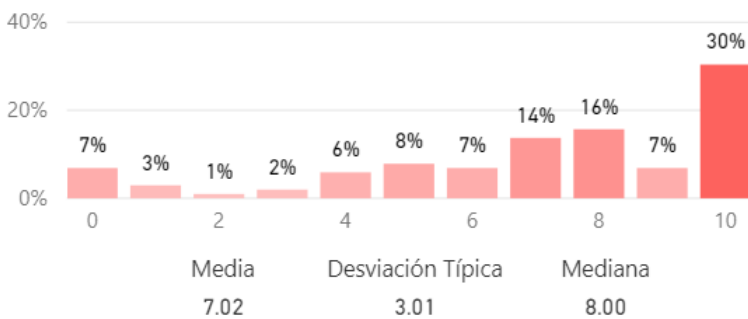

(Fidelidad) Elegiría la misma Universidad

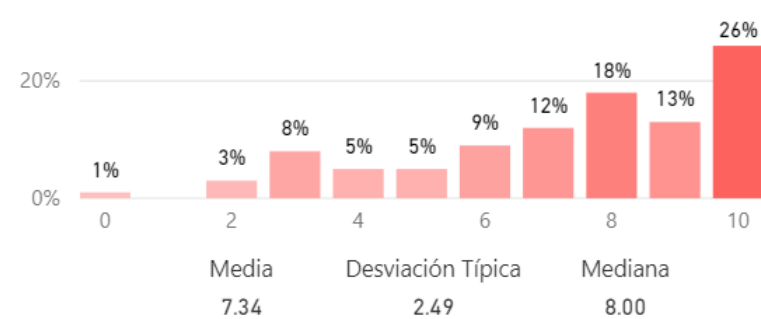

(Prescripción) Recomendaría la titulación

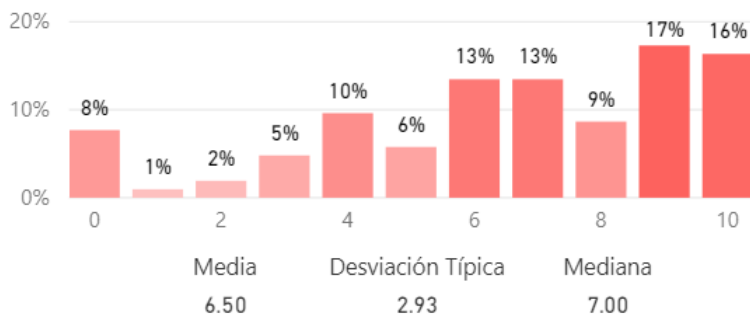

(Prescripción) Recomendaría la UCM

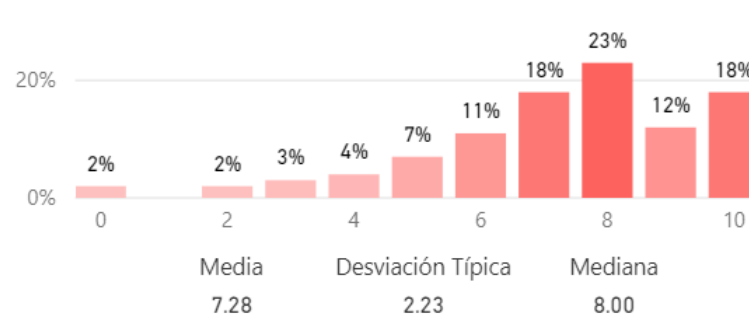

(Vinculación) Seguiría siendo alumno de la titulación si pudiera cambiar

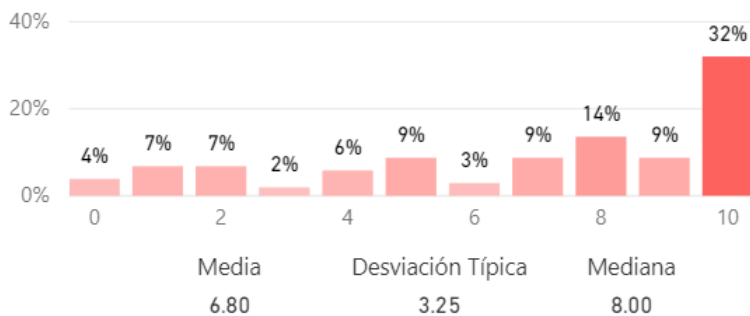

(Vinculación) Seguiría siendo alumno de la UCM si pudiera cambiar

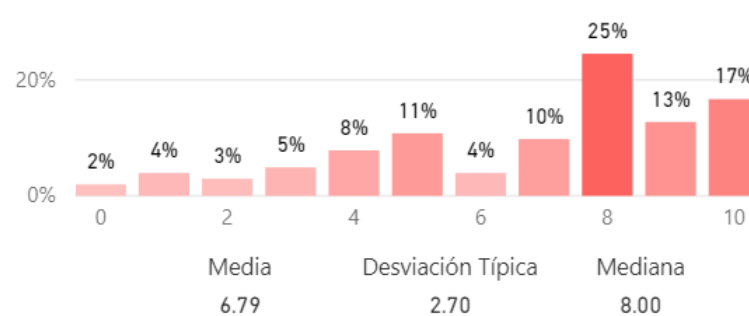



### Comparación del valor medio de los diferentes aspectos relacionados con el compromiso (valoración en escala 0 - 10)

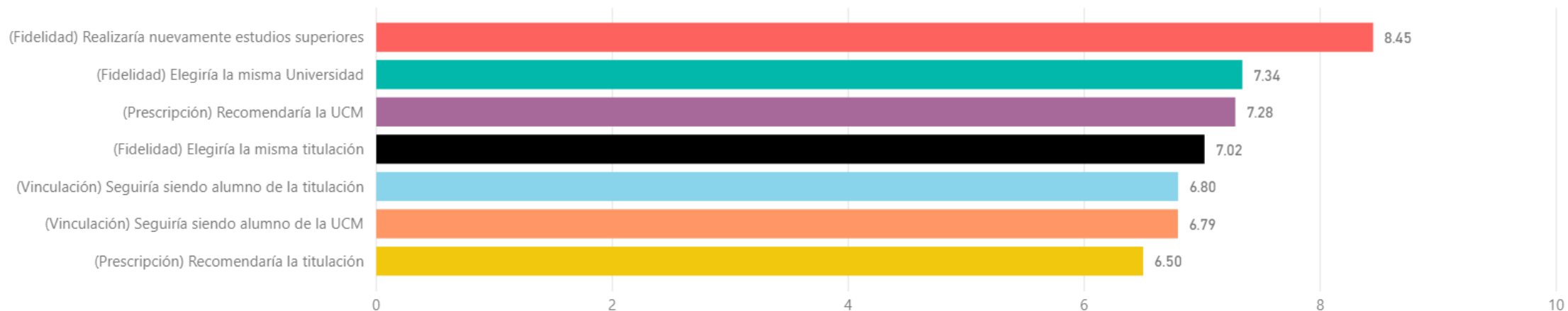

### ¿Se siente orgulloso de ser estudiante de la UCM? (valoración en escala 0 - 10)

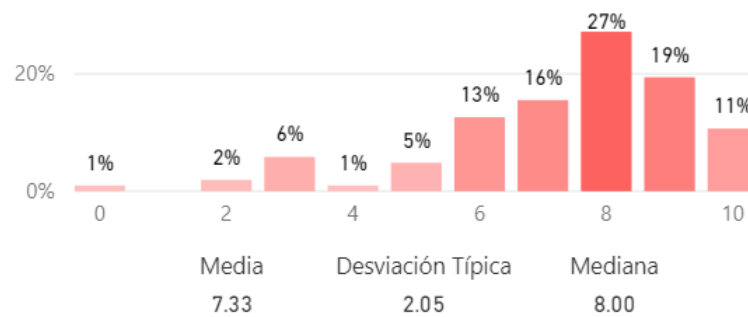

## Construcción y significado del indicador "compromiso"

- \* Estudiante comprometido: Valora con 9 o más puntos todas las preguntas de fidelidad, prescripción y vinculación.
- \* Estudiante decepcionado: Valora con 6 o menos puntos todas las preguntas de fidelidad, prescripción y vinculación.
- \* Estudiante neutro: La puntuación que otorga a todas las preguntas de fidelidad, prescripción y vinculación está en el rango (6, 9).

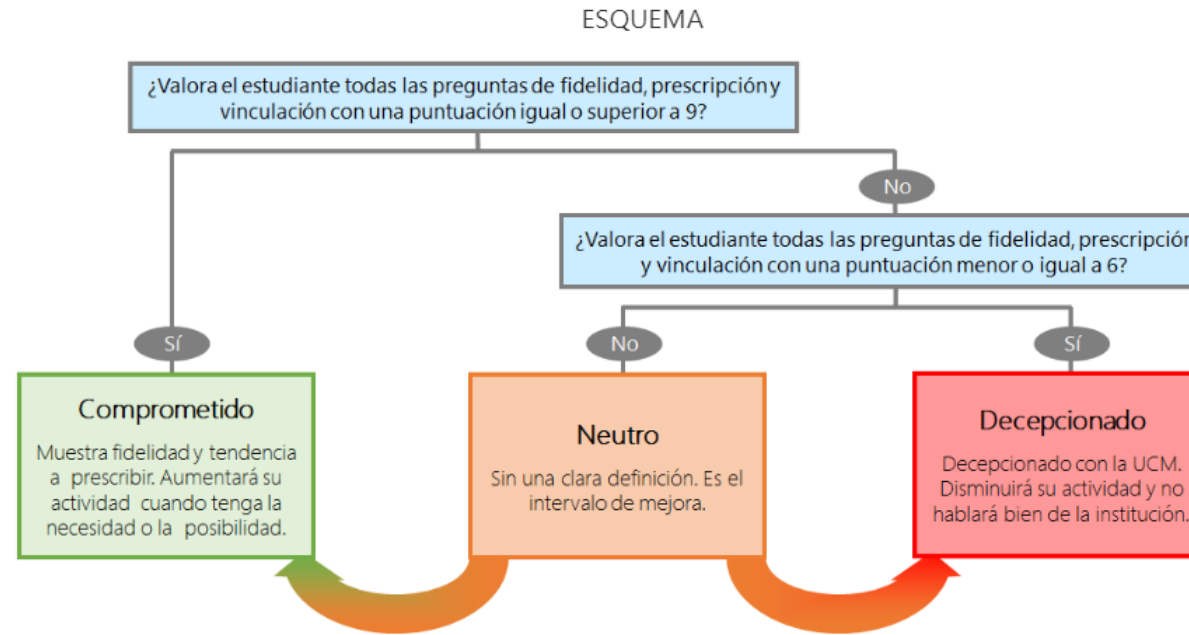

## Resultados del indicador "compromiso" (%)

