

ERASMUS+

— 2026/27 —

Plazo de solicitud

2 de diciembre
al
19 de diciembre

Destinos Erasmus+

Países **EU**

Países **NO EU**

con **ACUERDO**
entre facultades

dentro del Programa Erasmus+

Noruega - Oslo

Turquía - Koc

Serbia - Belgrado

Reino Unido

- Queen Mary
- Nottingham
- Leeds

Suiza - Friburgo
(Beca pagada por Suiza)



Qué plazas ofrece la Facultad de Derecho?

CÓDIGO ERASMUS	NOMBRE DE LA INSTITUCIÓN	PLAZAS		IDIOMA	NIVEL IDIOMA
		nº Plazas	Meses /plaza		
Alemania					
D FREIBUR01	Albert-Ludwigs-Universität Freiburg im Breisgau245	2	10	Inglés	B2
I NAPOLI09	Università degli Studi della Campania "Luigi Vanvitelli"	2	9	Italiano	B1
SEMESTRALES					
D HAGEN01	Fernuniversität in Hagen	1	6	Inglés	B1
I TERAMO01	Università degli Studi di Teramo	2	5	Italiano	B1
ANUALES O SEMESTRALES					
P LISBOA12	Universidade Lusíada de Lisboa	2 o 1	5 o 10	Inglés	B1

- Puede el alumno decidir un periodo distinto al ofertado?

NO

- Puedo coger una plaza semestral y después solicitar ampliación de estancia?

SI

- Se me va a conceder la ampliación?

NO

OPCIÓN B: ERASMUS PRÁCTICAS

OPCIÓN C: SOLICITAR ERASMUS AÑO SIGUIENTE

Cuánto dinero es la beca Erasmus+?

➤ El importe está en la **BASE** de la convocatoria (8.1. **CONDICIONES GENERALES**):

Link: [Tarifas Erasmus+](#)

1. Ayuda **individual*** por mes



2. Ayuda de **viaje*** un solo pago



➤ ¿Cuántos meses me financian?



7 meses movilidad anual

Ayudas individuales movilidades estudiantes de larga duración (2-12 meses)*		IMPORTE BASE	AYUDAS ADICIONALES	
		Estudios	Prácticas	Menos oportunidades**
Grupo 1	Países de la UE y asociados al programa: Alemania, Austria, Bélgica, Dinamarca, Finlandia, Francia Irlanda, Islandia, Italia, Liechtenstein, Luxemburgo, Noruega, Países Bajos, Suecia.	350 €/mes	+150 €/mes	+250 €/mes
	Países no asociados al programa de las regiones 13 y 14: Andorra, Estado de la Ciudad del Vaticano, Mónaco, San Marino; Islas Feroe, Reino Unido, Suiza.			
Grupo 2	Países de la UE y asociados al programa: Chequia, Chipre, Eslovaquia, Eslovenia, España, Estonia, Grecia, Letonia, Malta, Portugal.	300 €/mes		
Grupo 3	Países de la UE y asociados al programa: Bulgaria, Croacia, Hungría, Lituania, Macedonia del Norte, Polonia, Rumanía, Serbia, Turquía.	250 €/mes		

** Ver casos en la convocatoria: Discapacidad, Familia numerosa, Familia monoparental, Becarios MEC...



4.2 PROGRAMA SUIZA – UNIÓN EUROPEA (SEMP) – Swiss- European Mobility Programme

Pendiente confirmar importe: 350-375€ aprox

Distancia*	Viaje ecológico**	Viaje no ecológico
10 – 99 km	56 €	28 €
100 – 499 km	285 €	211 €
500 – 1999 km	417 €	309 €
2000 – 2999 km	535 €	395 €
3000 – 3999 km	785 €	530 €
4000 – 7999 km	1188 €	1188 €
8.000 km o más	1735 €	1735 €

** Hasta publicación de tarifas 26/27 oficiales, los importes orientativos son los de 25/26.

A large spiral-bound notebook with a red cover and white pages is the central focus. The spiral binding is at the top. The text is centered on the page. There are two smaller, tilted spiral notebooks on the left and right sides, one yellow and one light green, partially overlapping the main notebook.

REQUISITOS

PARA SOLICITAR

EL ERASMUS+

Requisitos

MATRÍCULA UCM

1. En el 25/26 estar matriculado en Grado (en 2º curso o posteriores), Máster o Doctorado oficial



APROBADO el **80%** ects de **PRIMERO***

Grado o **DOBLE GRADO**



	Derecho Criminología RRLL	D-ADE	D-FILO D-EJM	D-RRLL	D-CP
ECTS 1º	60	69	72	75	78
80%	48	55,2	57,6	60	62,4

* Excluido Derecho H-F

Requisitos

MATRÍCULA UCM

1. En el 25/26 estar matriculado en Grado (en 2º curso o posteriores), Máster o Doctorado oficial



APROBADO el **80%** ects de **PRIMERO***

Grado o **DOBLE GRADO**

2. En el 26/27 seguir matriculado en estudios oficiales durante la movilidad

* Excluido Derecho H-F

CRÉDITOS ERASMUS

SEMESTRE **30** ECTS

ANUAL **60** ECTS

27 ECTS HASTA 33 ECTS



54 ECTS HASTA 66 ECTS



DOBLES GRADOS:

Recomendación: CRÉDITOS del plan



ÚLTIMO CURSO:

TENER **2/3** CRÉDITOS DEL PERIODO DE MOVILIDAD PENDIENTES DE SUPERAR

SEMESTRE: MÍN. **20**
CURSAR: 27

ANUAL: MÍN. **40**
CURSAR: 54

Requisitos

ELECCIÓN DE LA FACULTAD



DOBLES GRADOS*: Si elegís **Derecho**, la **mayor parte** de asignaturas serán de **Derecho**

Para convalidar el otro grado:

- 1º Conseguir el OK en destino
- 2º Conseguir la convalidación de la otra Facultad

* *D-ADE, D-FILO, D-CP*

Algunos destinos con DOBLE TITULACIÓN 24/25-25/26

Derecho & Ade

Università degli Studi di Bologna 'Alma Mater Studiorum'
Universiteit Utrecht
Helsingin Yliopisto
Univerzita Karlova v Praze
Université Paris 1 Panthéon-Sorbonne
Paneurópska vysoká škola

Derecho & CP

Aristoteleio Panepistimio Thessalonikis
Université Catholique de Louvain
Università degli Studi di Firenze
Université Panthéon-Assas Paris II
Szegedi Tudományegyetem

Derecho & Filo

Universidade de Lisboa
Università degli Studi di Roma 'La Sapienza'
Universiteit Utrecht

Requisitos

ELECCIÓN DE LA FACULTAD



DOBLES GRADOS*: Si elegís **Derecho**, la **mayor parte** de asignaturas serán de **Derecho**

Para convalidar el otro grado:
1º Conseguir el OK en destino
2º Conseguir la convalidación de la otra Facultad

* D-ADE, D-FILO, D-CP

CASOS PARTICULARES



Acuerdo de estudios
➤ **Convalidamos RRLL** con asignaturas de **DERECHO**

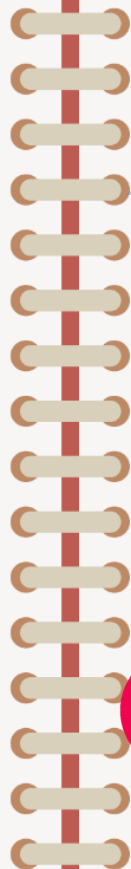

2 oportunidades de beca:

- Solicitud en 2º para **3º**
- Si te olvidas, en 3º para **4º**

Acuerdo de estudios:

- **NO** convalidación **ESTUDIOS J.M.**
- **MOVILIDAD** con **DERECHO**

➤ Matricular el **CURSO COMPLETO** - **NO** asignaturas de varios años

➤ **NO** RECOMENDADO a alumnos del **DOBLE GRADO***

* D-ADE, D-FILO, D-CP, D-EJM

Requisitos

ELECCIÓN DE LA FACULTAD



DOBLES GRADOS*: Si elegís **Derecho**, la **mayor parte** de asignaturas serán de **Derecho**

Para convalidar el otro grado:

- 1º Conseguir el OK en destino
- 2º Conseguir la convalidación de la otra Facultad

* D-ADE, D-FILO, D-CP

INCUMPLIMIENTOS Y EXCLUSIONES

1. No haber incumplido requisitos y obligaciones en convocatorias previas
2. Serán excluidos los estudiantes que tuvieran cantidades pendientes de pago a la UCM
3. No haber estado previamente de Erasmus 12 meses
OJO: **El SEMP(Suiza) es programa separado de ERASMUS**. No cuenta para los 360 días de ERASMUS

NO SE PUEDE CONVALIDAR

❖ Asignaturas de **2ª MATRÍCULA** o posterior

❖ Parte **GENERAL** y **ESPECÍFICA** de una misma asignatura

Ejemplo:

- *Derecho Procesal General*
- *Derecho Procesal: Civil*
- *Derecho Procesal: Penal*

❖ Asignaturas por **SEMINARIOS**, cursos de **IDIOMAS, MOOT COURT** o jornadas de **BIENVENIDA**

❖ **TFG/TFM/Prácticas Externas**

SI SE PUEDE CONVALIDAR

❖ Asignaturas **OBLIGATORIAS**

Tienen que tener **SIMILITUDES***

*Salvo excepción puntual

- D. del Trabajo por:
- Labour Law/Employment Law
 - Diritto del lavoro

❖ Asignaturas **OPTATIVAS**

Podéis convalidar por **CUALQUIER** asignatura **EXTRANJERA**



LAS ASIGNATURAS EN EL EXTRANJERON TIENEN QUE TENER CALIFICACIÓN NUMÉRICA, NO "APTO"

Requisitos

IDIOMA

Adjuntarlo a la **SOLICITUD**

o en plazo de **SUBSANACIÓN** enviándolo a:

Destinatario: erasmjur@ucm.es

Asunto: Nombre y apellidos

CADUCIDAD DE LOS TÍTULOS

Nivel	Validez
B1	2 años
B2	3 años
C1	4 años
C2	5 años



Validez **DURANTE** la **ESTANCIA** en destino



PLANES DE ESTUDIOS EXTRANJEROS

NO SON BILINGÜES*

Es **VUESTRA** responsabilidad:

1. **COMPROBAR** la oferta académica en inglés
1. **BUSCAR** asignaturas a convalidar
1. **OBTENER** el 2º idioma

* La información sobre las asignaturas en inglés en el documento de Plazas ofertadas por Derecho, **NO es vinculante para la Facultad**. Es información extraída de las web y de confirmaciones de los Partner que puede cambiar de un curso académico a otro.

Requisitos

IDIOMA

País con **2** idiomas

Admitido con **1** idioma

SALVO que la Universidad establezca otra cosa.
Leer información: "CERTIFICADO IDIOMA + INFO ADICIONAL"



Université de Paris-Sud (Paris XI)	Francés	B2	Oficiales + Idiomas Complutense Es obligatorio B2 en Francés
	Inglés	B1	Oferta en inglés 50 ect/s/año



Albert-Ludwigs-Universität Freiburg im Breisgau	Alemán	B2	Oficiales + Idiomas Complutense Oferta en inglés - poco flexible (50 ects/año)
	Inglés	B2	



Università degli Studi di Bologna 'Alma Mater Studiorum'	Italiano	A2	Oficiales + Idiomas Complutense
	Inglés	B1	8 asignaturas en inglés

↑
VAS A ESTUDIAR EN **ITALIANO**

EXCEPTION
ITALIA
PORTUGAL

País con **1** idioma

Admitido con **EL** idioma

EXCEPTION
ITALIA
PORTUGAL

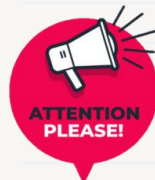

Se deberá acreditar **MISMO nivel** en **INGLÉS**

¡¡ Es **VUESTRA RESPONSABILIDAD!!**
APRENDER el **IDIOMA** antes de la movilidad

DOCUMENTO DE PLAZAS:

CERTIFICADO IDIOMA + INFO ADICIONAL*

✓ Oficiales + Idiomas Complutense:

Link: [Tablas de títulos oficiales](#)

✓ Oferta en inglés 50 ecta/año

✓ **Poca oferta** en inglés



Parte de ecta en otro idioma

✓ Oferta en inglés - **poco flexible**



Recomendación:
3º Grado
3º-4º Doble Grado

✓ ROUEN: SOLO en el 1º CUATRI: Oferta en inglés **estricta** 30-32 ecta



Recomendación:
3º Grado
3º-4º Doble Grado



✓ OJO con Reino Unido:

- Máximo **60** ecta
- 2 años de antigüedad del título de inglés
- comprobar títulos aceptados



✓ OJO con destinos con **poca** convalidación:

OBLIGATORIO:

- coger **todas las optativas** UCM
- tener **pendiente de superar 2 cursos** --> Excepto **Derecho y Derecho&RRLL** que si están en **último curso** deberán hacer la movilidad en el **2º cuatri**

Baremación Erasmus+ 26/27

Será **OBLIGATORIO*** disponer de la siguiente información para poder ser bareados por la Comisión Erasmus:

- **EXPEDIENTE ACADÉMICO EN LOS ESTUDIOS DE GRADO/DOBLE GRADO:** 0-4 puntos
- **CONOCIMIENTO DEL IDIOMA REQUERIDO EN LA INSTITUCIÓN DE DESTINO:** 0-3 puntos
- **CONOCIMIENTO DE UN SEGUNDO IDIOMA:** 0-1 punto
(opcional)
- **CURRICULUM VITAE (EUROPASS):** 0-1 punto
- **CARTA DE MOTIVACIÓN:** 0-1 punto (opcional)

* Salvo los documentos marcados como "opcional"

BAREMO DEL EXPEDIENTE

AP	AP	AP	AP	NT	NT	NT	NT	SB	SB / MH
5-5.49	5.5 – 5.99	6 – 6.49	6.5 – 6.99	7 – 7.49	7.5 – 7.99	8 – 8.49	8.5 – 8.99	9 – 9.49	9.5 - 10
1	1.5	2	2.25	2.5	2.75	3	3.25	3.5	4

BAREMO DEL IDIOMA

1º Idioma: Exige la PLAZA

Idiomas Complutense									
B1 / B1.1	B1.2	B1.3	B2 / B2.1	B2.2	B2.3	C1 / C1.1	C1.2	C1.3	C2 a C2.3
1	1.2	1.4	1.5	1.7	1.9	2	2.2	2.4	2.5

Certificados Oficiales - ACLES			
B1	B2	C1	C2 / nativo
2	2.5	3	3

Nativo:
Entregar una **DECLARACIÓN RESPONSABLE + PRUEBA ORAL** con el Vicedecano de Relaciones Internacionales

2º Idioma: No vinculado a la plaza solicitada

(No lenguas cooficiales en españa)

A1	A2	B1	B2	C1	C2
0.1	0.2	0.25	0.5	0.75	1

SOLICITUDES

2 al 19 DIC a las 23.59

Plazas a elegir **SOLO LAS DE 1 CENTRO**,
NO se pueden **mezclar** plazas de **varios centros**



DOBLES GRADOS: *D-ADE, D-FILO, D-CP*

Solo se puede elegir **UNO** de los centros



Según la Facultad de destino:
podéis cursar asignaturas de **AMBOS** grados

NºECTS debe ser **MAYOR** en el grado de la
Facultad donde **solicitáis** el erasmus

Recomendación:

Comprobad el plan de estudios de las universidades de destino.

Formulario de solicitud:

<https://ucm.moveon4.de/form/53bd38820f9d308854000001/spa>



Hay que tener cuenta "... **@UCM**.es" activa

Sólo será posible enviar **UNA ÚNICA** solicitud

NO USAR TABLET NI MÓVIL



USAR PORTATIL Y GOOGLE CHROME

PROBLEMAS HABITUALES

1. Página en INGLÉS:

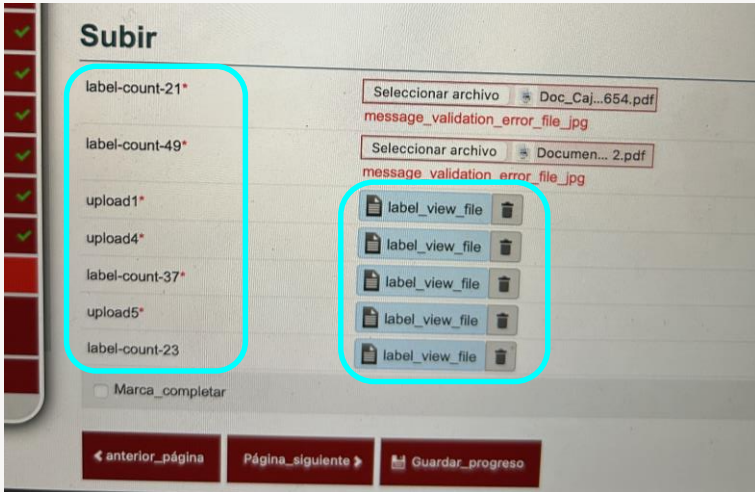

2. No deja GUARDAR

3. No deja MODIFICAR info

SOLUCIÓN

1. Comprobar que usáis GOOGLE CHROME

2. CERRAR sesión y volver a INICIARLA

La plataforma se desconecta si pasan unos minutos sin usar, por eso, hay que ir dando a GUARDAR cada cambio que añades.



Portals

Portal de Movilidad Alumnos UCM

Convocatorias abiertas

En el enlace que sigue tendrá acceso a la solicitud

Formulario	Estado
Formulario seguimiento movilidad	Iniciar
<input checked="" type="checkbox"/> Solicitud Convocatoria Erasmus+ con países del Programa (Unión Europea y asimilados):	Iniciar
<input checked="" type="checkbox"/> Erasmus+ países no asociados al Programa (<u>Latinoamérica, Asia, Nueva Zelanda...</u>)	Iniciar
<input checked="" type="checkbox"/> Convocatoria de movilidad de estudiantes de <u>doctorado</u> SMS - Erasmus+ KA171 - Curso 2025/2026	Iniciar





Portals

Portal de Movilidad Alumnos UCM

Convocatorias abiertas

En el enlace que sigue tendrá acceso a la solicitud

Formulario	Estado
Formulario seguimiento movilidad	Iniciar
Solicitud Convocatoria Erasmus+ con países del Programa (Unión Europea y asimilados):	Se ha alcanzado número máximo de solicitudes
Erasmus+ países no asociados al Programa (Latinoamérica, Asia, Nueva Zelanda...)	Iniciar
Convocatoria de movilidad de estudiantes de doctorado SMS - Erasmus+ KA171 - Curso 2025/2026	Iniciar

Su Solicitud

Formulario	Estado	Iniciado el	Ultimo cambio	En
Solicitud Convocatoria Erasmus+ con países del Programa (Unión Europea y asimilados):	En progress	02/12/2025 15:51	02/12/2025 15:51	Continuar

Siempre que le des a [Guardar cambios](#),

◀ Atrás Siguiente ▶ Guardar cambios

podrás acceder a tu solicitud más tarde para continuar y la pantalla es la siguiente:

Se ha alcanzado número máximo de solicitudes

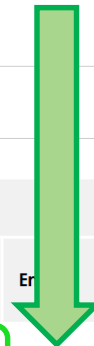

! Si el pdf tarda en generarse, por favor, salga de la solicitud, vuelva a entrar y lo encontrará disponible.

Información
Datos personales
Formación
Conocimientos de idiomas
Possibilidades de intercambio
Datos Bancarios & Necesidades socioeconómicas y Especiales/Disparidad
Contactos en caso de emergencia
Documentos requeridos
Declaración de consentimiento y protección de datos
Crear solicitud

Datos personales

Identidad

Apellidos*

Nombre*

Erasmus Student Identifier*

Género* Seleccione

Fecha de nacimiento* Día / Mes / Año

País de nacimiento* Seleccione

Lugar de nacimiento (como se indica en el pasaporte)*

Nacionalidad* Seleccione

Nacionalidad 2 Seleccione

DNI/NIF/NIE (Sin puntos, espacios o guiones)*



SOLO DNI o NIE

Si no tienes NIE, presta atención a la página siguiente

Debe aparecer autocompletado:

Datos personales

Identidad

Apellidos*

Nombre*

Erasmus Student identifier*

Género* Masculino

Si no:

- Entrar en la web de la UCM: <https://www.ucm.es/>
- A media pantalla, pinchad en UCM online
- A continuación en Gestión de Identidad (IDM)
- En el menú izquierdo, en Datos de usuario
- Y os sale vuestro número en el "European Student Identifier"

Información
Datos personales
Formación
Conocimientos de idiomas
Posibilidades de intercambio
Datos Bancarios & Necesidades Socioeconómicas y Especiales/Discapacidad
Contactos en caso de emergencia
Documentos requeridos
Declaración de consentimiento y protección de datos
Privar actividad

Datos personales

Datos de contacto

País*	Seleccione <input type="text"/>
Calle, nº, piso, puerta (dirección completa)*	<input type="text"/>
Código postal*	<input type="text"/>
Ciudad*	<input type="text"/>
Teléfono*	<input type="text"/>
Teléfono (móvil)*	<input type="text"/>
Correo electrónico UCM*	<input type="text"/>
Otro E Mail	<input type="text"/>

¿Es la dirección antes mencionada su dirección permanente? Sí No

Fotografía

Fotografía (jpg)* Ninguno archivo selec.

Marcar como completada

[← Atrás](#)

[Siguiente >](#)

[Guardar cambios](#)

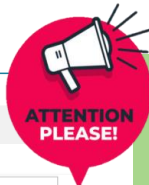

- **ESPAÑOLES:** poner info del **DNI** (no de donde vivis actualmente)
- **EXTRANJEROS:** poner info del **NIE**

Si **NO** tenéis el **NIE**:

1. Id a solicitarlo **URGENTEMENTE**
2. Si no lo tenéis antes del 19/12 tenéis que:

- ✓ Poner **NºPASAPORTE** (no otro documento) en el espacio: DNI/NIF/NIE (Sin puntos, espacios o guiliones)*
- ✓ Poner la **dirección del PASAPORTE**, **NO LA DE ESPAÑA**

Y cuando obtengáis NIE hay que enviarlo a erasmjur@ucm.es y erasmus3@ucm.es para modificarlo.

IMPORTANTE: **NO SE PAGAN BECAS SIN NIE**



Foto tipo carnet

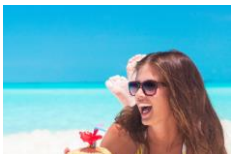

Formación

Estudios actuales

Centro*	Facultad de Derecho
Nivel	Seleccione
Programa actual de estudios*	Seleccione
Curso actual*	Please select
Curso del Intercambio*	Please select

Intercambios anteriores

He recibido anteriormente una beca Erasmus* Sí No

Marcar página como completada

◀ Atrás Siguiente ▶ Guardar cambios

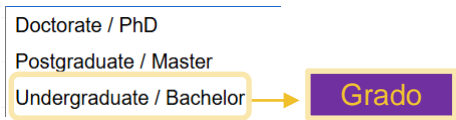

- Doble Grado en Derecho y Administración y Dirección de Empresas
- Doble grado en Derecho y Estudios jurídico militares
- Doble Grado en Derecho y Filosofía
- Doble Grado en Derecho y Relaciones Laborales y Recursos Humanos
- Graduado en Criminología por la Universidad Complutense de Madrid
- Graduado en Derecho por la Universidad Complutense de Madrid
- Graduado en Relaciones Laborales y Recursos Humanos por la Universidad Complutense de Madrid



HISPANO-FRANCÉS:
Graduado en Derecho por la...



~~Doctorado en Derecho~~

NADIE que estudia un **GRADO** es **DOCTORADO** en Derecho

Información
Datos personales
Formación
Conocimientos de idiomas
Posibilidades de intercambio
Datos Bancarios & Necesidades Socioeconómicas y Especiales/Discapacidad
Contactos en caso de emergencia
Documentos requeridos
Declaración de consentimiento y protección de datos
Enviar solicitud

Conocimientos de idiomas

Idioma (1-3) (1)

El exigido en convocatoria

Idioma*	Seleccione	▼	
Nombre del examen*	Idiomas Complutense / Cambridge / IELTS/ ...		i
Nivel/Puntuación*	B1 / B1.1... / B2 / B2.1... / 6.5 / 7.5 / .../ Pendiente /		i
Fecha del examen*	Día ▼ / Mes ▼ / Año ▼	📅	i

Si os estáis acreditando y no tenéis el título, poner "Pendiente"

Idioma (1-3) (2)

Opcional

Idioma*	Seleccione	▼	
Nombre del examen*			
Nivel/Puntuación*			
Fecha del examen*	Día ▼ / Mes ▼ / Año ▼	📅	

HISPANO-FRANCÉS

- Nombre del examen: **Hispano Francés**
- Nivel: **Exento**
- Fecha del examen: **01/09/2025**



+ Idioma (1-3)



- Información
- Datos personales
- Formación
- Conocimientos de Idiomas
- Posibilidades de intercambio**
- Datos Bancarios & Necesidades Socioeconómicas y Especiales/Discapacidad
- Contactos en caso de emergencia
- Documentos requeridos
- Declaración de consentimiento y protección de datos
- Enviar solicitud

Posibilidades de intercambio

Año académico

Prioridad (1-5) (1) PRIMERA PRIORIDAD

Semestre en el que desea iniciar el intercambio* Este campo es obligatorio y debe ser rellenado.

Duración en semestres* Este campo es obligatorio y debe ser rellenado.

País*

Institución*

Programa de intercambio

Posibilidad de intercambio

+ Prioridad (1-5)

Marcar página como completada

a) Elección de la movilidad
ANUAL O SEMESTRAL

1st Semester 2026/27
2nd Semester 2026/27

1
2

A) RELLENAR MOVILIDAD **SEMESTRAL** 5-6 MESES

- Información
- Datos personales
- Formación
- Conocimientos de Idiomas
- Posibilidades de intercambio**
- Datos Bancarios & Necesidades Socioeconómicas y Especiales/Discapacidad
- Contactos en caso de emergencia
- Documentos requeridos
- Declaración de consentimiento y protección de datos
- Enviar solicitud

Posibilidades de intercambio

Año académico

Prioridad (1-5) (1)

Semestre en el que desea iniciar el intercambio*
Este campo es obligatorio y debe ser rellenado.

Duración en semestres*
Este campo es obligatorio y debe ser rellenado.

País*

Institución*

Programa de intercambio

Posibilidad de intercambio

+ Prioridad (1-5)

Marcar página como completada

Opción a elegir por estudiante:

1st Semester 2026/27
2nd Semester 2026/27

1

Obligatorio

B) RELLENAR MOVILIDAD **ANUAL** 9-10 MESES

- Información
- Datos personales
- Formación
- Conocimientos de Idiomas
- Posibilidades de intercambio**
- Datos Bancarios & Necesidades Socioeconómicas y Especiales/Discapacidad
- Contactos en caso de emergencia
- Documentos requeridos
- Declaración de consentimiento y protección de datos
- Enviar solicitud

Posibilidades de intercambio

Año académico

Prioridad (1-5) (1)

Semestre en el que desea iniciar el intercambio* **Obligatorio**
Este campo es obligatorio y debe ser rellenado.

Duración en semestres* **Obligatorio**
Este campo es obligatorio y debe ser rellenado.

País*

Institución*

Programa de intercambio

Posibilidad de intercambio

+ Prioridad (1-5)

Marcar página como completada

Obligatorio

1st Semester 2026/27

2

Obligatorio



HISPANO-FRANCÉS

Solo tenéis la opción **ANUAL**

b) Elección de la movilidad
UNIVERSIDAD
Y
FACULTAD

Posibilidades de intercambio

Año académico

Prioridad (1-5) (1)

Semestre en el que desea iniciar el intercambio*

Duración en semestres*

País*

Institución*

Programa de intercambio

Possibilidad de intercambio

UNIVERSIDAD: Nombre en el documento de Plazas ofertadas por la facultad de derecho

ERASMUS SMS

FACULTAD: SMS + Universidad + **151 DERECHO**

+ Prioridad (1-5)

Marcar página como completada



¡SIEMPRE 151 DERECHO!

SALVO las PLAZAS ESPECÍFICAS para:

151 CRIMINOLOGÍA



**Ejemplos para
seleccionar las
plazas**

DERECHO HISPANO-FRANCÉS: Plaza específica

Semestre en el que desea iniciar el intercambio*	1st Semester 2026/27
Duración en semestres*	2
País*	Francia
Institución*	Université Paris 1 Panthéon-Sorbonne
Programa de intercambio*	ERASMUS SMS
Posibilidad de intercambio*	SMS - Université Paris 1 Panthéon-Sorbonne - 151 - DERECHO (Hispano-Francés)



CRIMINOLOGÍA: Plazas específicas

Semestre en el que desea iniciar el intercambio*	1st Semester 2026/27 *
Duración en semestres*	1
País*	Italia
Institución*	Università degli Studi di Teramo
Programa de intercambio*	ERASMUS SMS
Posibilidad de intercambio*	SMS - Università degli Studi di Teramo - 151 - CRIMINOLOGÍA



Semestre en el que desea iniciar el intercambio*	1st Semester 2026/27
Duración en semestres*	2
País*	Portugal
Institución*	Instituto Universitario da Maia
Programa de intercambio*	ERASMUS SMS
Posibilidad de intercambio*	SMS - Instituto Superior da Maia - 151 - DERECHO & CRIMINOLOGÍA



* Opción a elegir por estudiante porque es una plaza SEMESTRAL

DERECHO: Resto De Grados Y Dobles Grados

Semestre en el que desea iniciar el intercambio*	1st Semester 2026/27
Duración en semestres*	2
País*	Países Bajos
Institución*	Universiteit Utrecht
Programa de intercambio*	ERASMUS SMS
Posibilidad de intercambio*	SMS - Universiteit Utrecht - 151 - DERECH

Seleccione

- SMS - Universiteit Utrecht - 001 - Area Abierta
- SMS - Universiteit Utrecht - 103 - PSICOLOGIA
- SMS - Universiteit Utrecht - 105 - FILOGIA
- SMS - Universiteit Utrecht - 112 - QUIMICA
- SMS - Universiteit Utrecht - 118 - BIOLOGIA
- SMS - Universiteit Utrecht - 120 - GEOLÓGICAS
- SMS - Universiteit Utrecht - 140 - FARMACIA
- SMS - Universiteit Utrecht - 151 - DERECHO**
- SMS - Universiteit Utrecht - 153 - POLITICAS
- SMS - Universiteit Utrecht - 155 - ECONOMIA
- SMS - Universiteit Utrecht - ARTES y HUMANIDADES (Philology, Philosophy, Geography, History, Fine Arts, Art History, Archaeology)
- SMS - Universiteit Utrecht - CIENCIAS (Biology, Physics, Geology, Chemistry, Mathematics, Computer Sciences, Chemical Engineering, Biochemistry)
- SMS - Universiteit Utrecht - CIENCIAS SOCIALES & DERECHO (Law, Psychology, Sociology, Political Sciences, Communication, Marketing, Business, Economics, Tourism, Social Work, International Rel



- Información
- Datos personales
- Formación
- Conocimientos de idiomas
- Posibilidades de intercambio**
- Datos Bancarios/ Necesidades Especiales/ Discapacidad/ Colecciones menos favorecidos
- Contactos en caso de emergencia
- Documentos requeridos
- Declaración de consentimiento y protección de datos
- Enviar solicitud

✓ Los cambios se han guardado satisfactoriamente. ✕

Posibilidades de intercambio

Año académico

Prioridad (1-5) (1)

Semestre en el que desea iniciar el intercambio*

Duración en semestres*

País*

Institución*

Programa de intercambio*

Posibilidad de intercambio*

 Prioridad (1-5)

Marcar página como completada

[← Atrás](#) [Siguiente >](#) [Guardar cambios](#)

Importante!
2°, 3°, 4°, 5° PRIORIDAD

Prioridad (1-5) (2)

Semestre en el que desea iniciar el intercambio*

Duración en semestres*

País*

Institución*

Programa de intercambio*

Posibilidad de intercambio*

 Prioridad (1-5)

- Información
- Datos personales
- Formación
- Conocimientos de idiomas
- Posibilidades de intercambio
- Datos Bancarios/ Necesidades Especiales/ Discapacidad/ Colectivos menos favorecidos
- Contactos en caso de emergencia
- Documentos requeridos
- Declaración de consentimiento y protección de datos
- Enviar solicitud

Datos Bancarios/ Necesidades Especiales/ Discapacidad/ Colectivos menos favorecidos



Datos Bancarios El estudiante debe ser **titular o cotitular** de la cuenta
 Si se ha solicitado o se va a solicitar beca Santander ERASMUS la cuenta debe ser del Banco de Santander

Titular de la cuenta **¡El ESTUDIANTE tiene que tener una cuenta en CUALQUIER banco!**
 (El estudiante debe ser el titular o cotitular de la cuenta)

SALVO que vaya a solicitar **BECA SANTANDER**, que deberá tener y poner la cuenta del SANTANDER

Nombre del banco*
 IBAN* XXXX XXXX XXXX XXXX XXXX XXXX
 BIC/SWIFT* XXXX XX XX XXX

Respetar los **ESPACIOS** entre dígitos para que no de error

Certificado de Titularidad Bancaria (pdf)-(El estudiante **debe ser el titular** o cotitular de la cuenta)*
 Ningún archivo seleccionado

Colectivos **menos favorecidos**

¿Se encuentra en alguna de las situaciones socioeconómicas descritas en el apartado 12 de la convocatoria?
 SI No

Situaciones socioeconómicas:
 -Familia numerosa
 -Familia monoparental
 -Becario MEC (Adm. Estado)
 -Becario País Vasco
 -Refugiado
 -Discapacidad 33% o más

Refugiado, apatrida, situaciones asimiladas
 En caso afirmativo, por favor contacte con rrinter@ucm.es
 TEL: +34 91 394 69 22

Necesidades Especiales/ Discapacidad

Si la respuesta fuese afirmativa podremos informarle sobre las ayudas que se convoquen

¿Se encuentra en una situación individual física, mental o de salud considerada como necesidades especiales?
 Si No

Si **NO MARCAS** la **CASILLA** y tienes **DERECHO** a la ayuda:

- NO se puede subsanar
- NO te van a pagar

Marcar página como completada

Información
Datos personales
Formación
Conocimientos de idiomas
Posibilidades de intercambio
Datos Bancarios/ Necesidades Especiales/ Discapacidad/ Colectivos menos favorecidos
Contactos en caso de emergencia
Documentos requeridos
Declaración de consentimiento y protección de datos
Enviar solicitud

Documentos requeridos

DNI/NIF/NIE (jpg) anverso*	Seleccionar archivo	Ningún archivo seleccionado
DNI/NIF/NIE (jpg) reverso*	Seleccionar archivo	Ningún archivo seleccionado
Certificado del test de idioma 1 (pdf)	Seleccionar archivo	Ningún archivo seleccionado
Certificado del test de idioma 2 (pdf)	Seleccionar archivo	Ningún archivo seleccionado
Certificado del test de idioma 3 (pdf)	Seleccionar archivo	Ningún archivo seleccionado
EUROPASS Curriculum Vitae (pdf)*	Seleccionar archivo	Ningún archivo seleccionado
Certificados y otros documentos acreditativos del CV Pdf)*	Seleccionar archivo	Ningún archivo seleccionado
Carta de motivación (pdf)	Seleccionar archivo	Ningún archivo seleccionado
Expediente académico (alumnos de Máster que no han cursado el grado en la UCM) (pdf)	Seleccionar archivo	Ningún archivo seleccionado

Portfolio - Requisito exclusivamente para los alumnos de Bellas Artes, Diseño y Conservación y restauración:

Portfolio max- 10 MB (pdf)	Seleccionar archivo	Ningún archivo seleccionado
----------------------------	---------------------	-----------------------------

Para la facultad de filología

Formulario exoneración Brexit (pdf)	Seleccionar archivo	Ningún archivo seleccionado
-------------------------------------	---------------------	-----------------------------

Marcar página como completada

ANVERSO Y REVERSO DNI o NIE
NO PASAPORTE
NO CERT. REGISTRO
NO ID EXTRANJERO

Ejemplo Anverso:



Ejemplo Anverso:

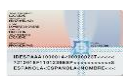

NO ACEPTAMOS OTRO TIPO DE CV

Si no tenéis certificados, subid hoja en blanco

MÁXIMO MEDIO FOLIO

Opcional

Información

Datos personales

Formación

Conocimientos de Idiomas

Posibilidades de intercambio

Datos Bancarios & Necesidades

Socioeconómicas y

Especiales/Discapacidad

Contactos en caso de

emergencia

Documentos requeridos

Declaración de consentimiento y

protección de datos

Enviar solicitud

Enviar solicitud

1. Por favor, asegúrese de que ha completado todos los campos obligatorios y subido todos los documentos necesarios. Puede presentar su solicitud una vez que todas las secciones del formulario estén marcadas con marcas verdes. No se podrán hacer cambios después de enviar la solicitud.

Atención: Si el pdf tarda en generarse, por favor espere un momento antes de volver a intentarlo. Si no está disponible.

[← Atrás](#)

[Enviar](#)



Importante!

¿Qué pasa si **NO** obtengo plaza?

ABRE EL PERIODO DE ELECCIÓN DE PLAZAS

SOBRANTES

1. **CONVOCATORIA** POR ÓRDEN DE BAREMO: En la oficina
2. SE **ELIGE** ENTRE **TODAS** LAS PLAZAS SOBRANTES: Obligatorio cumplir con el requisito de idioma

¿Y si **me he equivocado** eligiendo el periodo de movilidad?

Ej. Plaza anual pero yo quiero semestre
Ej. Plaza semestral pero yo quiero anual

1. **ACEPTAS** la plaza con la movilidad ofertada
2. **RENUNCIAS** a la plaza y entras en el plazo de las sobrantes

Habéis **quitado** la plaza a un compañero

No hagáis lo que no os gustaría que os hicieran

CALENDARIO DE LA CONVOCATORIA

Movilidad con Países miembros del programa

Erasmus+ 2026/27

PRESENTACIÓN DE SOLICITUDES	Del 2 al 19 de diciembre de 2025
PUBLICACIÓN DEL LISTADO DE SOLICITUDES ADMITIDAS Y EXCLUIDAS	16 de enero de 2026 *
PLAZO DE SUBSANACIÓN (10 días hábiles)	Último día: 30 de enero de 2026 La documentación a subsanar se envía por email a: erasmjur@ucm.es No se admitirá documentación fuera de plazo
PUBLICACIÓN DEL LISTADO DEFINITIVO DE SOLICITUDES ADMITIDAS	6 de febrero de 2026 *
PUBLICACIÓN DE RELACIÓN PROVISIONAL DE ADJUDICACIÓN DE PLAZAS	24 de febrero de 2026 *
CONFIRMACIÓN DE LA ACEPTACIÓN DE PLAZA 5 días hábiles	Del 25 de febrero al 3 de marzo de 2026 * SOBRANTES: del 4 al 10 de marzo
PUBLICACIÓN DE RELACIÓN DEFINITIVA DE ADJUDICACIÓN DE PLAZAS	24 de marzo de 2026 *

*Se publicará en el tablón de anuncios de la Oficina de Movilidad y en la web de la Facultad de Derecho

A large spiral-bound notebook with a red cover and a white page is the central focus. The spiral binding is at the top. The page contains contact information. To the right of the page, there are two overlapping sticky notes: a pink one on top and a yellow one below it. The background is a light green with a subtle pattern. There are also two smaller spiral-bound notebook graphics, one on the left and one on the right, partially overlapping the main notebook.

Marlene

Carolina

Contacto:
erasmjur@ucm.es